Conduite à tenir devant une infection invasive à SGA en ES

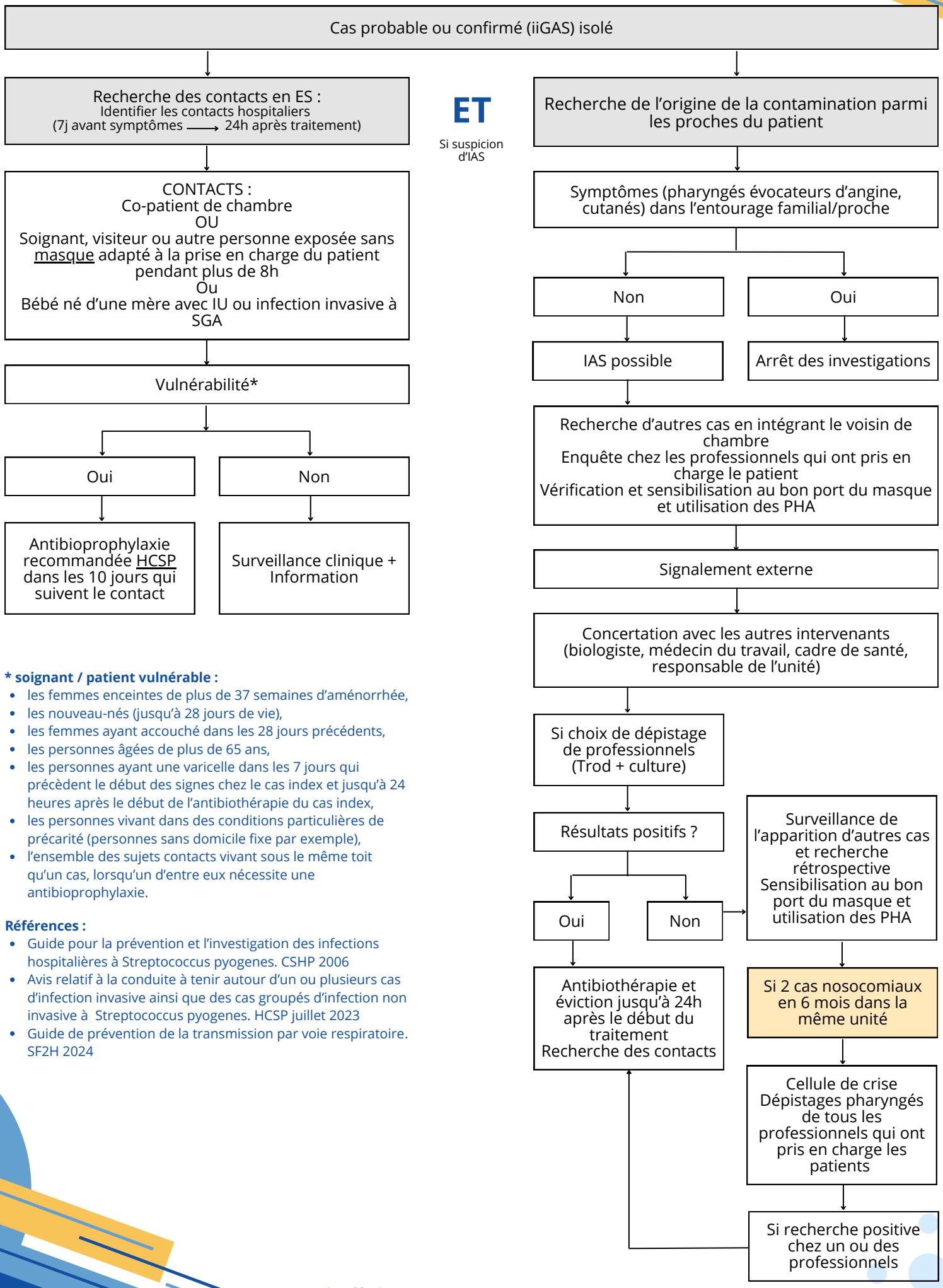

*** soignant / patient vulnérable :**

- les femmes enceintes de plus de 37 semaines d'aménorrhée,
- les nouveau-nés (jusqu'à 28 jours de vie),
- les femmes ayant accouché dans les 28 jours précédents,
- les personnes âgées de plus de 65 ans,
- les personnes ayant une varicelle dans les 7 jours qui précèdent le début des signes chez le cas index et jusqu'à 24 heures après le début de l'antibiothérapie du cas index,
- les personnes vivant dans des conditions particulières de précarité (personnes sans domicile fixe par exemple),
- l'ensemble des sujets contacts vivant sous le même toit qu'un cas, lorsqu'un d'entre eux nécessite une antibioprophylaxie.

Références :

- Guide pour la prévention et l'investigation des infections hospitalières à Streptococcus pyogenes. CSHP 2006
- Avis relatif à la conduite à tenir autour d'un ou plusieurs cas d'infection invasive ainsi que des cas groupés d'infection non invasive à Streptococcus pyogenes. HCSP juillet 2023
- Guide de prévention de la transmission par voie respiratoire. SF2H 2024

Version février 2026