ENDOSCOPIE

Organisation, pratiques et gestion du risque infectieux dans le Sud-Ouest

PARTICIPATION
62 % établissements participants

Pourcentage d'établissements

Sollicitation SYSTÉMATIQUE de l'EOH pour les achats d'équipements **34%**

Sollicitation SYSTÉMATIQUE de l'EOH pour les achats de consommables **29%**

Démarche qualité en rapport avec l'endoscope déjà réalisée **95%**

Signalement interne des EI[1] organisé et utilisé en endocopie **95%**

Existence d'une procédure pour la surveillance microbiologique **92%**

Fréquence des prélèvements, seuils microbiologiques et CAT[2] prévus pour les endoscopes **93%**

1 : Evènements indésirables
2 : Conduite à tenir

ETABLISSEMENT
101 participants

Pourcentage de sites de traitement

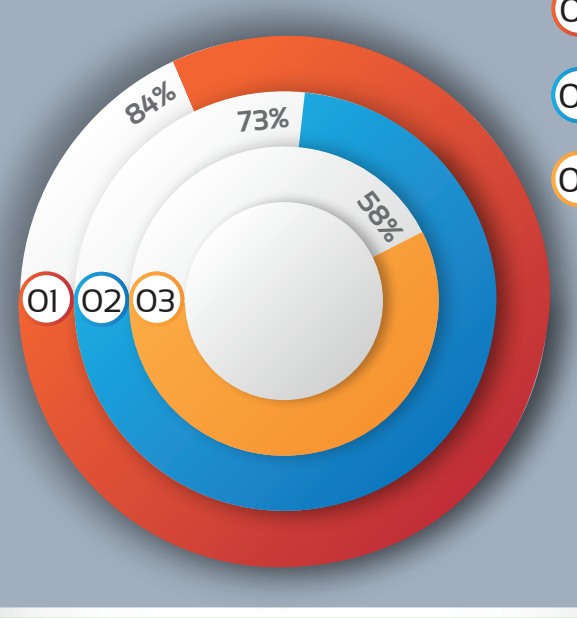

01 Une procédure complète de traitement en LDE existe

02 Une procédure complète de traitement manuel

03 Mise à disposition et concordance des écouvillions

SITE DE TRAITEMENT
158 sites évalués

Poste de travail occupé pour le traitement des endoscopes

activité régulière **54%**

activité occasionnelle **46%**

Pourcentage de professionnels formés avant de prendre en charge seuls le traitement des endoscopes

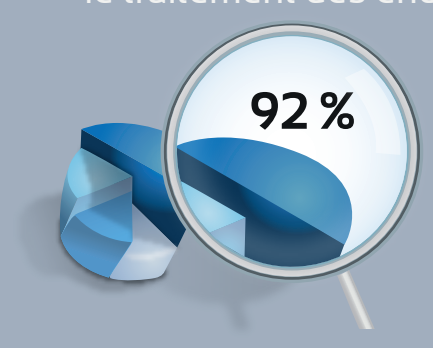

PROFESSIONNELS
1 039 professionnels évalués

Pourcentage de conformité totale

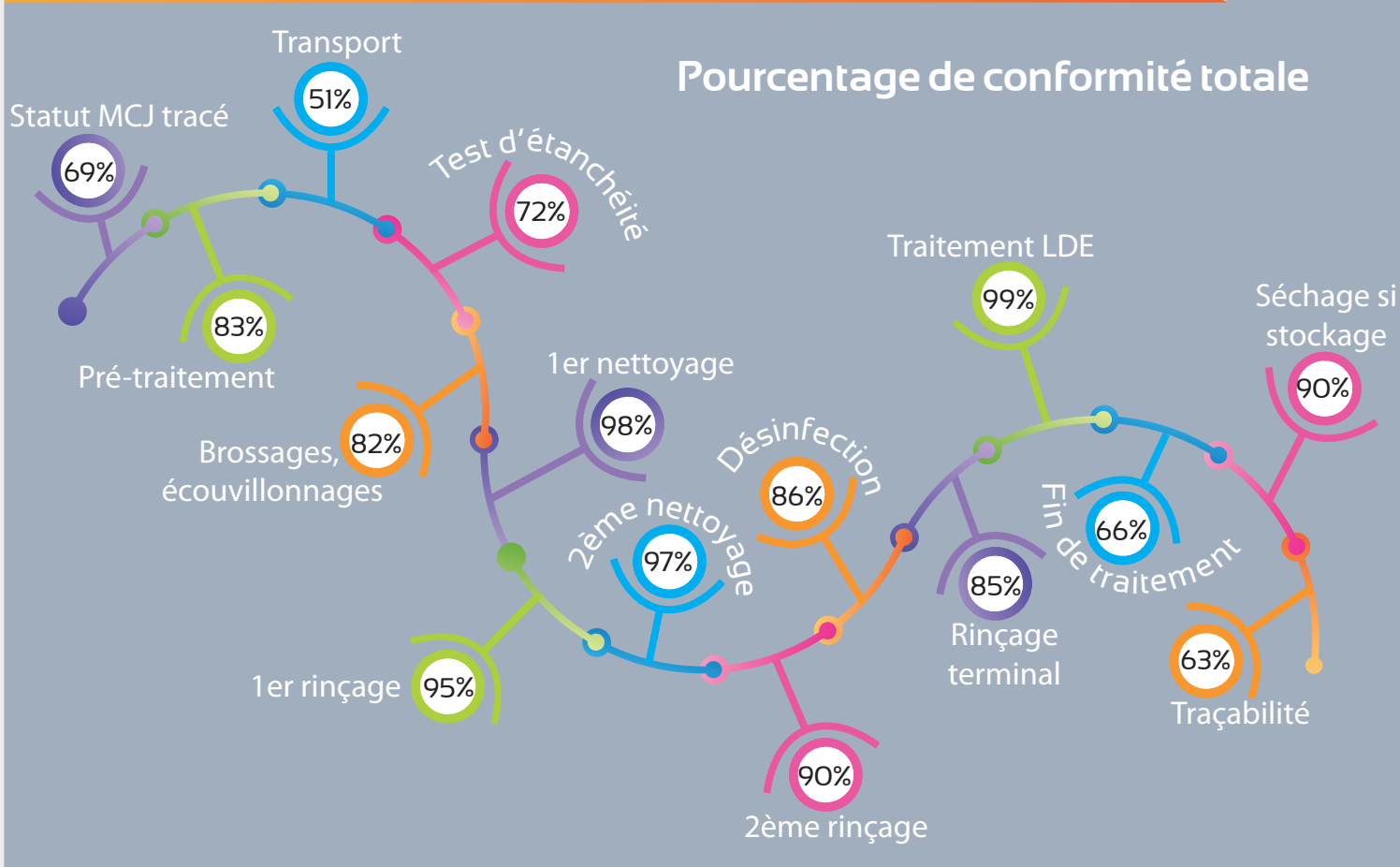

TRAITEMENT DE L'ENDOSCOPE
2 039 observations

Audit réalisé en 2015

CClin AR Sud Ouest
http://www.cclin-sudouest.com
@CclinSudOuest
@CClin Sud-Ouest