



La simulation en santé : une méthode pédagogique au service de la prévention des IAS

Colloque 16 novembre 2016



**Réunion inter réseau
Toulouse 6 12 16**

Pourquoi organiser un colloque ?



Echanger sur la simulation

1. les formateurs
2. les professionnels du terrain

Revenir sur les fondamentaux, sur l'outil

1. le point sur la simulation
 1. les limites
 2. les différentes méthodes

Les retours d'expérience

1. les projets

Mais aussi ?



Pour promouvoir la prévention des IAS

1. Pour ne pas oublier la prise en compte du risque infectieux au cours d'une séance de simulation
2. Pour « être aussi pédagogique » dans la prévention des IAS



Simulation accouchement

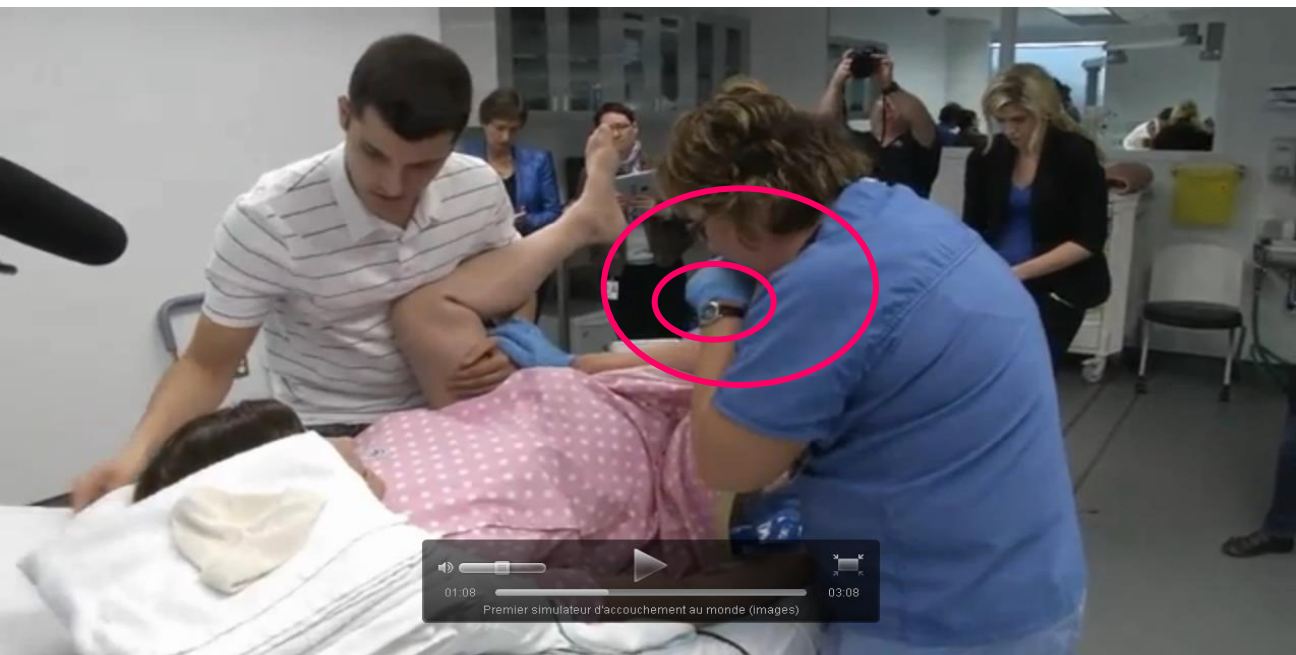
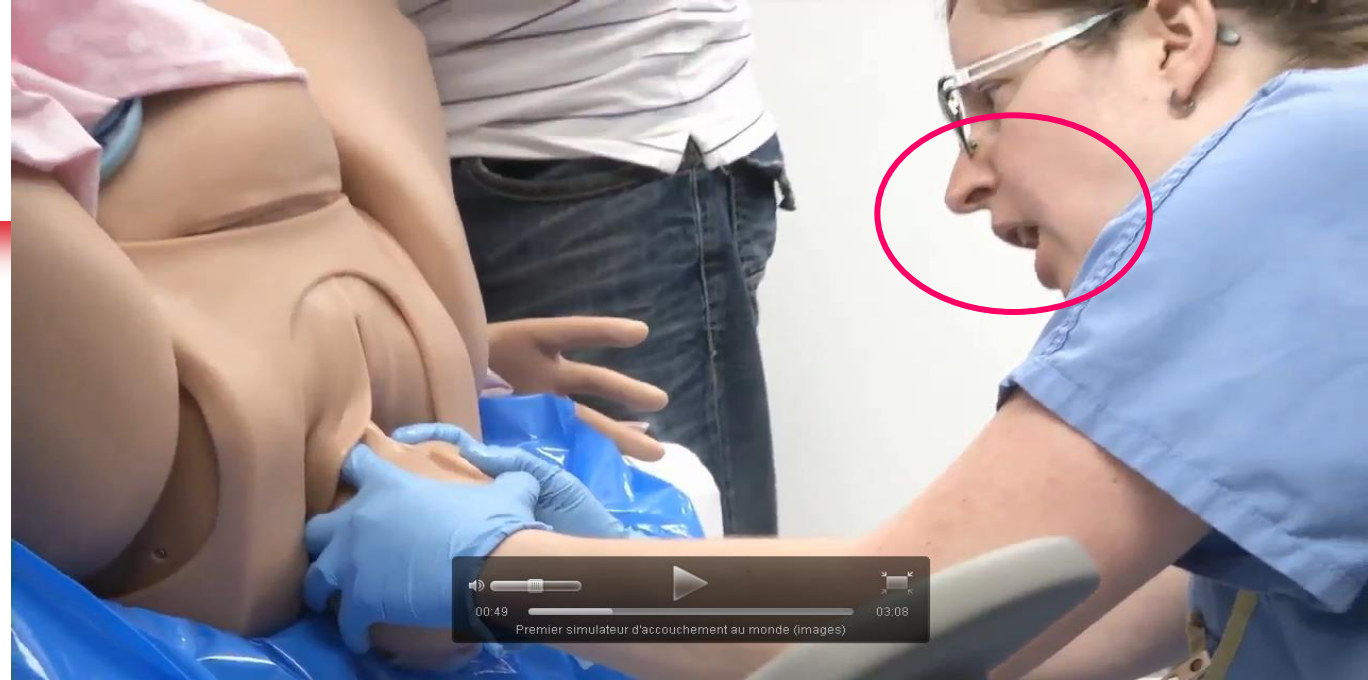



Les Précautions standard



Une initiative d'excellence



Mise en situation en formation initiale

Pourquoi organiser un colloque ?



Pour promouvoir la méthode

1. Parce que nous y croyons
2. Parce que c'est un outil pédagogique qui marche

Avec quel partenaire ?



- Un partenariat
 - Le CEFIEC
 - L'ARLIN (CAPIAS)
- Un programme
- Des intervenants



Le programme proposé



2 parties

1. Matinée : rappels théoriques et expériences des terrains
2. Après midi : ateliers sur le scénario, la conduite d'une séance de simulation et le débriefing.

Bilan du 16



Participation : 172 personnes

1. IFSI et IFAS : 62 %
2. EOH (médecins et IDE HH et Cadres) : 31%
3. Autres (GR, RQ ...)

Attente et conformité du colloque

- 89,3% (75 répondants)
- 29 commentaires

Bilan du 16



Rééditer cette rencontre : 97,3%

1. Majoritairement 1/an
2. 32 suggestions

Réunion débriefing le 7 décembre

- Faire le bilan
- Imaginer l'avenir

La simulation en santé : une méthode pédagogique au service de la prévention des IAS

16 novembre 2016



ARLIN Aquitaine
ARLIN Limousin
ARLIN Poitou-charentes

@CclinSudOuest

#CCLINSO16

CRRF Les Embruns - BIDART

- ❖ Simulation chambre à blanc (ASH, AS), méthode classique et vapeur déjà en place selon le plan d'action CREX
- ❖ Gestes d'urgence sur sites + participation patients et familles (chutes, malaises)

Polyclinique Jean Villar - BRUGES

- ❖ La chambre des erreurs et la salle de bloc opératoire des erreurs.

CH - CAHORS

- ❖ Organiser en collaboration avec l'IFSI et l'IFAS de la simulation en santé pour nos étudiants, professionnels, et l'ouvrir aux libéraux et professionnels de santé de notre département.

IFSI - PERIGUEUX

- ❖ Développement de séquences de simulation à raison de 1 par trimestre / promotion à partir de scénarios.

CH des Pyrénées - PAU

- ❖ Atelier de simulation (réelle) en psychiatrie.
- ❖ Pratiques de soins : 7 sessions en 2016 avec mannequins :
 - ❖ Prélèvements sanguins
 - ❖ Pose du cathéter court
 - ❖ Injection intramusculaire

 - ❖ Pose et surveillance d'une sonde urinaire
 - ❖ Pose et surveillance d'une sonde gastrique

CH des Pyrénées - PAU

- ❖ Simulation avec mannequin + vidéo :
 - ❖ Scénario arrêt cardiaque d'un patient à la cafétéria (IDE, AS, AMP, Ambulancier, Secrétaire) : décembre 2016
 - ❖ Soins pour un patient opposant (IDE, AS, AMP) : 2017

- ❖ Salle de soins et pharmacie des erreurs
 - ❖ 2015 environ 100 IDE venus sur 1 semaine
 - ❖ 2016 : 22 novembre IDE

Et pour demain ?



Rééditer cette rencontre dans d'autres régions

- Occitanie ?

Après colloque

- Proposer de créer un groupe CEFIEC / CAPIAS
 - Élaborer scénario
 - Réviser scénario
 - ...